

Swiss Elegance 

Centre expert



CARTE DES
soins

Bienvenue

Au centre Expert Swiss Elegance :
là où la technologie devient maîtrise

Swiss Elegance est reconnu depuis plus de dix ans comme le partenaire des professionnels les plus exigeants, spécialisé dans la distribution d'appareils esthétiques haute performance et certifiés. Aujourd'hui, nous franchissons une étape décisive en ouvrant notre Centre expert intégré à nos locaux.

Ce lieu est l'incarnation même de notre mission : transformer la technologie de pointe en résultats visibles et durables.

Le concept

Le meilleur de la technologie sans compromis

Sommaire

Soins CORPS

4

LA CRYOLYPOLYSE

5

BODYSHAPE

6

EMS

9

INFRA DÔME

10

Soins VISAGE

12

L'HYDRASKIN

14

PEELING

16

LIFT HIGH FREQUENCY

18

GYM. FACIALE x KOBIDO

20

ELECTROLYSE

22

ÉPILATION LASER

24

SOINS *corps*



*Des soins haute
performance alliant
expertise technologique
et précision sculptante.*





LA CRYOLYPOLYSE

*Le remodelage corporel de précision,
sculptez votre silhouette sans chirurgie.*

Refroidissement à 360°

Contrairement aux anciennes technologies qui ne refroidissaient que deux plaques, la Cryolipolyse 360° assure un refroidissement circulaire et uniforme de l'ensemble du pli graisseux aspiré. Cela permet d'augmenter l'efficacité du traitement (jusqu'à 25 % de performance en plus) et d'assurer une destruction homogène des cellules graisseuses.

Les effets attendus : Une élimination naturelle et progressive

Le froid intense et contrôlé appliqué pendant la séance provoque l'apoptose (mort naturelle) des adipocytes (cellules graisseuses). Ces cellules, devenues inutiles, sont ensuite éliminées naturellement par le système lymphatique sur une période de plusieurs semaines.

Résultats : Réduction visible et permanente de la couche de graisse traitée.

Bénéfices : Redessine la silhouette, raffermi légèrement la zone traitée et offre une solution non-invasive à la liposuccion.

Informations pratiques :

La polyvalence des cryodes permet de traiter avec une grande précision les zones où la graisse s'accumule le plus facilement : abdomen (ventre, poignées d'amour), flancs, cuisses, bras, dos (bourrelets), double menton.

Nombre de séances recommandées :

- Le protocole est entièrement personnalisé après un bilan initial. Cependant, la majorité de nos clients obtiennent des résultats très satisfaisants en 1 à 3 séances par zone.
- Chaque séance est espacée d'un minimum de 4 à 6 semaines pour laisser au corps le temps d'éliminer naturellement les cellules graisseuses détruites.

BODYSHAPE

La révolution du remodelage : réduction, raffermissement et régénération

Pour une silhouette parfaitement dessinée, il ne suffit pas toujours d'éliminer la graisse. Il faut également lisser la cellulite, raffermir les tissus et améliorer la qualité de la peau. Notre centre expert a choisi la machine Body Shaper (Onda Dinamica Body Shaper) de Swiss Elegance, le traitement le plus complet du marché pour une transformation visible.

La Synergie technologique : La puissance multi-énergies

La machine Body Shaper est primée pour son approche globale et sa synergie énergétique exclusive, capable d'agir simultanément sur plusieurs problématiques :

• Action anti-cellulite et drainage (massage mécanique)

Grâce à un système de palper-rouler mécanique et/ou de stimulation par le vide, l'appareil brise les amas graisseux responsables de la cellulite (peau d'orange) et stimule le drainage lymphatique pour une élimination naturelle des toxines et des liquides en excès.

• Raffermissement et amélioration cutanée (radiofréquence)

La radiofréquence chauffe les couches profondes du derme de manière contrôlée. Cette chaleur stimule la production de collagène et d'élastine, essentiels pour la fermeté, offrant un puissant effet tenseur à la peau.

• Réduction de la graisse (cavitation et/ou ultrasons)

Certaines versions de l'appareil intègrent la cavitation ou les ultrasons pour émettre des ondes qui ciblent les membranes des cellules graisseuses, favorisant leur rupture et leur élimination.



Les effets multiples : Résultats visibles immédiatement

Le Body Shaper offre une solution complète pour un corps tonifié et une peau sublimée :

• Réduction de circonférence

Diminution visible des volumes grâce à l'action sur la cellulite et les amas graisseux.

• Peau lisse et tonique

Atténuation spectaculaire de l'aspect « peau d'orange » et un effet tenseur immédiat pour une peau plus ferme.

• Amélioration de la circulation

Favorise le drainage lymphatique, essentiel pour la détoxification des tissus et la réduction de la rétention d'eau.

Parties du corps ciblées :

Ventre et Taille, fesses et cuisses, bras, dos et flancs.

Nombre et durée des séances :

- Une séance dure en moyenne 30 à 45 minutes, selon les zones et le protocole défini.
- Protocole recommandé : pour des résultats optimaux et durables, une cure de 6 à 10 séances est généralement recommandée.
- Fréquence : les séances sont idéalement espacées de 7 à 10 jours pour permettre au corps de répondre au traitement. Des séances d'entretien peuvent être proposées par la suite.



EMS

Un traitement non invasif révolutionnaire pour tonifier le muscle et remodeler la silhouette.

Idéal pour celles et ceux qui cherchent à aller au-delà des résultats obtenus par le sport seul, ce soin vous permet de sculpter des zones ciblées tout en vous relaxant.

Le Body Sculpt utilise la technologie des ondes électromagnétiques focalisées de haute intensité (HIFEM). Ces ondes provoquent des contractions musculaires dites « supramaximales » :

• Intensité Inégalée :

Une seule séance de 30 minutes équivaut à des milliers de crunches ou squats réalisés de manière parfaite.

• Double Action

Ce traitement cible simultanément la construction de la masse musculaire (gain de tonus et définition) et la réduction des dépôts graisseux localisés.

Les bénéfices du coin Body Sculpt

Ce traitement est parfait pour redessiner des zones spécifiques, sans effort ni période de récupération :

• Abdominaux

Gagner en fermeté et obtenir un ventre plus plat et défini.

• Fessiers

Lifting des fesses non chirurgical pour un galbe parfait (effet booty lift).

• Cuisses et bras

Améliorer la tonicité et réduire l'aspect flasque.

INFRA DÔME

Le soin Infra Dôme, une technologie de pointe inspirée des célèbres saunas japonais.

Ce traitement non invasif utilise les infrarouges longs pour envelopper votre corps d'une chaleur douce et pénétrante, simulant une activité physique intense tout en étant en parfaite relaxation. Votre tête reste à l'extérieur pour un confort optimal, vous permettant de respirer librement.

Les bienfaits holistiques de l'Infra Dôme

Grâce à sa capacité à augmenter la température interne du corps, ce soin offre des bénéfices prouvés sur la santé, l'esthétique et le bien-être :

- **Détoxification profonde**

Il provoque une sudation intense, permettant d'éliminer efficacement les toxines, les métaux lourds et les résidus chimiques, bien plus efficacement qu'un sauna traditionnel.

- **Relaxation et récupération**

Idéal pour relâcher les tensions musculaires, réduire le stress et améliorer la qualité du sommeil. Il est également prisé des sportifs pour optimiser la récupération.

- **Minceur et fermeté**

Cette chaleur stimule le métabolisme, augmente la dépense calorique et favorise le drainage, contribuant à affiner la silhouette, à réduire l'aspect « peau d'orange » et à raffermir les tissus cutanés.

- **Régénération cutanée**

En stimulant la circulation sanguine, il améliore l'oxygénation des tissus, apportant éclat à la peau et contribuant à son renouvellement.

Offrez-vous une parenthèse de 30 à 45 minutes pour un corps purifié, revitalisé et un esprit apaisé. L'Infra Dôme est le complément idéal de vos cures minceur et bien-être.



S.OINS *visage*



Des soins d'exception
entre gestuelle experte
et performance high-tech.

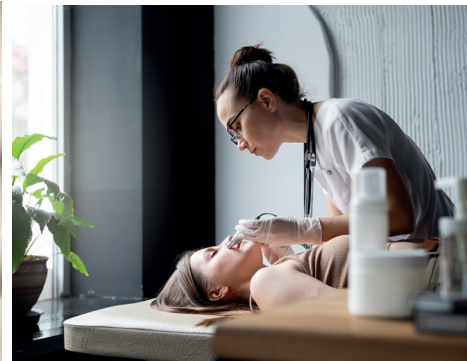

L'HYDRASKIN

La fontaine de Jouvence pour votre visage

Conçu pour nettoyer, exfolier, hydrater et revitaliser votre peau en profondeur. Le résultat est immédiat : un teint éclatant, des pores resserrés et une peau repulpée dès la première séance.

La technologie Hydra SkinCare : 10 étapes pour une peau neuve

La puissance de l'Hydra SkinCare réside dans sa polyvalence. Elle intègre jusqu'à 10 pièces à main spécialisées pour un traitement ultra-personnalisé, agissant sur toutes les couches de l'épiderme :

- **Hydradermabrasion intelligente (système Vortex)**

Utilisant une aspiration douce et réglable, cette étape élimine en profondeur les cellules mortes, le sébum et les impuretés, tout en aspirant les comédons et les points noirs sans agresser la peau.

- **Peeling au diamant et stylo à bulles rotatif**

Pour une exfoliation mécanique et chimique de haute précision, permettant de lisser les ridules et d'uniformiser le teint.

- **Lumière LED et marteau Froid**

La luminothérapie LED cible des problématiques spécifiques (rougeurs, acné) tandis que le « Marteau Froid » calme la peau et resserre les pores en fin de soin.

- **Outils de revitalisation (ultrasons & microcourants BIO)**

L'appareil utilise des ultrasons pour maximiser la pénétration des actifs et des microcourants (BIO) pour stimuler les muscles faciaux, offrant un effet tenseur et lifting naturel.

- **Infusion d'actifs ciblés**

Simultanément au nettoyage, des sérums riches en acide hyaluronique, vitamines et antioxydants sont infusés directement au cœur de l'épiderme pour une hydratation immédiate et durable.

**Les effets et bénéfices Clés**

L'Hydra SkinCare est le soin « tout-en-un » qui répond à un large éventail de problématiques cutanées, quel que soit votre âge ou votre type de peau :

- **Hydratation optimale**

Une peau repulpée et souple grâce à l'infusion d'actifs.

- **Anti-Âge préventif**

Lisse les ridules et ralentit l'apparition des signes de l'âge.

- **Teint unifié et éclatant**

Élimination des taches pigmentaires et des imperfections pour un effet bonne mine immédiat.

- **Traitement ciblé**

Améliore visiblement l'acné, réduit l'excès de sébum et resserre les pores dilatés.

- **Zéro Éviction sociale**

Le protocole est si doux que vous pouvez reprendre vos activités immédiatement après la séance, avec une peau lumineuse.

Nombre et durée des séances :

- Soin flash (coup d'éclat) : une seule séance est parfaite avant un événement.
- Protocole d'entretien (long terme) : pour maintenir les résultats et améliorer les problèmes persistants (acné, taches), une séance par mois est recommandée.

PEELING

Le renouveau cutané maîtrisé Une régénération cellulaire en profondeur

Pour traiter les imperfections tenaces – rides profondes, cicatrices d'acné, hyperpigmentation ou grain de peau irrégulier – notre Centre Expert propose une gamme de Peelings Chimiques de qualité professionnelle. Ce soin va au-delà de l'exfoliation superficielle pour induire un véritable renouvellement des couches cutanées. Administré par nos praticiens experts, le peeling chimique utilise des acides contrôlés pour éliminer les cellules endommagées et stimuler la production de nouveau collagène, révélant une peau visiblement plus lisse, unifiée et jeune.

La science du peeling : Une action personnalisée et sécurisée

Nous proposons plusieurs types de peelings, choisis rigoureusement selon l'indication, le phototype et la profondeur d'action souhaitée :

• Peeling superficiel

Utilisant des acides doux (AHA/BHA, comme l'acide glycolique), il est idéal pour un coup d'éclat immédiat, pour traiter l'acné légère, les pores dilatés et les ridules superficielles. Il ne nécessite aucune éviction sociale.

• Peeling moyen

Il cible les taches pigmentaires plus marquées (mélasma), les cicatrices d'acné et les rides modérées. Ce type de traitement peut nécessiter une légère éviction sociale (quelques jours de desquamation).

Notre protocole de sécurité

Chaque séance est précédée d'un diagnostic cutané précis. Nous choisissons la concentration et le temps de pose des agents chimiques avec rigueur pour garantir un résultat optimal en toute sécurité, dans le respect de l'intégrité de votre peau.

Les effets et bénéfices du traitement

Le Peeling Chimique vous permet d'atteindre une correction profonde et durable de votre épiderme :

• Lutte anti-Âge

Vous observerez une atténuation significative des rides et ridules, ainsi qu'un effet lissant et une fermeté accrue grâce à la relance de la production de collagène.

• Correction des imperfections

Nous agissons efficacement sur l'acné, les cicatrices et les marques post-inflammatoires.

• Uniformité du teint

Le peeling élimine les cellules pigmentées pour estomper les taches brunes (mélasma) et les dyschromies, vous offrant un teint plus clair et homogène.

• Grain de peau sublimé

Les pores sont resserrés et la texture de votre peau est nettement affinée.



LIFT HIGH FREQUENCY

Le lifting non-invasif, la station anti-âge brevetée : fermeté, lissage et remodelage du visage

Contre le relâchement cutané, les rides et la perte de tonus, notre Centre Expert utilise le Lift & Shape Onda Dinamica de Swiss Elegance. Cette machine est une station anti-âge multi-action brevetée qui offre les bénéfices d'un lifting sans aucune intervention chirurgicale, sans douleur et sans éviction sociale.

Ce protocole est conçu pour stimuler les mécanismes naturels de la jeunesse de votre peau, vous garantissant un effet tenseur progressif et un éclat visible.

La Technologie Onda Dinamica : Triple Action Anti-Âge :

L'efficacité de la Lift & Shape repose sur la combinaison synergique de trois technologies de pointe, agissant en profondeur pour revitaliser les tissus :

• Radiofréquence (500 kHz)

C'est le cœur de l'action raffermissante. La chaleur contrôlée délivrée en profondeur stimule la production de nouveau collagène et d'élastine par les fibroblastes. Cet effet thermique retend les tissus relâchés, améliore l'atonie et offre un effet liftant immédiat et durable.

• Ultrasons Ciblés (3,4 MHz)

Ils agissent sur la réactivation cellulaire. Ces ondes favorisent la pénétration des actifs et permettent à la peau d'être visiblement plus dense et repulpée.

• Luminothérapie LED (Rouge & Infrarouge)

Ces lumières spécifiques (630 nm et 880 nm) sont utilisées pour la régénération tissulaire, la réduction des inflammations, l'amélioration de la microcirculation et l'oxygénation cellulaire.



Les effets et bénéfices du traitement

Le protocole Lift & Shape s'adapte à toutes les problématiques liées au vieillissement cutané, offrant des résultats visibles dès les premières séances :

• Effet lifting naturel

Amélioration spectaculaire de la fermeté et de la tonicité du visage, du cou et du décolleté.

• Atténuation des signes de fatigue

Traitement efficace des poches et des cernes grâce à l'amélioration de la micro-circulation et de la rétention d'eau.

• Réduction des marques du temps

Diminution visible des rides, ridules et lissage du grain de peau.

• Peau repulpée et éclatante

Réactivation des métabolismes cutanés pour un teint plus sain, lumineux et une meilleure élasticité.

Zones traitées :

Visage (Ovale, joues, front, contour des yeux), cou, décolleté.

Nombre et fréquence des séances :

- Cure recommandée : pour obtenir des résultats durables et une restructuration du collagène, une cure de 6 à 8 séances est généralement préconisée.
- Fréquence : les séances sont idéalement espacées de 7 à 15 jours, selon l'intensité du protocole défini par votre praticien. Des séances d'entretien sont recommandées par la suite (tous les 1 à 3 mois).

GYMNASTIQUE FACIALE X KOBIDO

*Le lifting naturel et holistique***Le Secret de la jeunesse naturelle : stimulation musculaire et rituels ancestraux**

Au-delà de la technologie, la beauté et la fermeté du visage résident dans l'équilibre musculaire et l'activation des flux énergétiques.

Notre Centre Expert intègre l'efficacité de la Gymnastique Faciale ciblée et la magie ancestrale du Massage Japonais Kobido pour vous offrir une alternative ou un complément puissant aux soins anti-âge technologiques. C'est le rendez-vous incontournable de la détente profonde et du rajeunissement naturel.

La synergie des techniques : tonus musculaire et drainage

Nous combinons deux approches pour un résultat complet :

• La gymnastique faciale (tonification) :

Basée sur des exercices précis, cette méthode vise à tonifier les 57 muscles du visage et du cou. Le praticien vous guide à travers des mouvements spécifiques qui permettent de « muscler » les zones relâchées (comme l'ovale du visage ou la paupière), agissant comme un véritable fitness anti-âge pour le visage.

• Le massage Kobido (rajeunissement ancestral)

Ce rituel japonais, signifiant « ancienne voie de la beauté », combine des manœuvres rapides, des pétrissages profonds, des vibrations et des pressions sur les méridiens. Il s'agit d'un lifting manuel immédiat qui stimule l'épiderme et le système lymphatique.

Les effets et bénéfices du protocole

Cette approche manuelle agit à la fois sur l'apparence et le bien-être :

• Effet lifting naturel tonifiant

La gymnastique et le Kobido renforcent les muscles faciaux, offrant une meilleure tenue de la peau, redéfinissant l'ovale et lissant les rides d'expression.

• Amélioration de la qualité de la peau

Le Kobido active la microcirculation sanguine et lymphatique. Cela améliore l'apport en nutriments, favorise le drainage, détoxifie l'épiderme et redonne de l'éclat au teint.

• Détente et anti-stress

Le massage libère les tensions accumulées dans les muscles du visage, du cou et des épaules, qui sont souvent responsables des marques de fatigue et de stress.

• Action sur les maux

Aide à réduire les maux de tête liés à la tension et à améliorer les problèmes de mâchoire (grincement des dents).

Parties du corps ciblées :

• Visage (Front, joues, contour des yeux et de la bouche) & Cou
• Décolleté et Épaules
(Zones essentielles pour le drainage et la détente du haut du corps)

Nombre et fréquence des séances :

• Résultats durables : pour un effet raffermissant notable et une meilleure mémoire musculaire, une cure de 4 à 6 séances rapprochées est recommandée.
• Entretien et bien-être : une séance mensuelle de Kobido est idéale pour maintenir les résultats et conserver un teint lumineux et détendu.
• Synergie d'expert : ce soin est le complément parfait de l'Hydra Skin-Care pour préparer la peau ou des traitements Lift & Shape pour optimiser la stimulation musculaire.



ELECTROLYSE

*La solution 100% définitive***L'épilation d'ultime recours : précision et garantie de résultat permanent**

Bien que le Laser Diode traite la grande majorité des cas, l'électrolyse est la méthode indispensable pour garantir une élimination 100% définitive de tous les types de poils. Dans notre Centre Expert, cette technique est réservée aux cas les plus spécifiques, assurant une finition parfaite là où d'autres méthodes montrent leurs limites.

La Technologie d'ultime précision : l'action ciblée

L'électrolyse est une technique éprouvée qui repose sur une action ciblée et individuelle du follicule pileux :

• Principe actif

Une fine aiguille stérile, plus fine qu'un poil, est insérée délicatement le long du canal pileux jusqu'à la racine. Un courant électrique de très basse intensité est délivré, provoquant une réaction chimique qui détruit définitivement le bulbe pileux et les cellules responsables de la repousse.

• Efficacité totale

Chaque poil traité est éliminé pour toujours. C'est la seule méthode reconnue comme étant définitive à 100% par les autorités sanitaires.

• Technique manuelle expertisée

La réussite de l'électrolyse dépend entièrement de la dextérité et de la précision du praticien. Nos équipes sont spécialement formées pour assurer une insertion indolore et une destruction efficace.

Zéro repousse

La destruction est permanente, garantissant une peau parfaitement lisse.

**Les cas spécifiques et les bénéfices Clés**

L'électrolyse est la solution idéale pour compléter votre protocole d'épilation définitive :

• Poils clairs, blancs, ou rouges

Contrairement au laser qui cible la mélanine, l'électrolyse est efficace quelle que soit la couleur du poil.

• Poils résiduels

Après une cure de Laser Diode, l'électrolyse permet d'éliminer les quelques poils restants pour une finition absolument parfaite.

• Zones hormono-dépendantes

Idéale pour les poils du visage (lèvre supérieure, menton) qui peuvent être difficiles à traiter au laser.

• Peaux mates et foncées

Elle est sécuritaire sur tous les phototypes de peau.

Zones traitées et protocole

L'électrolyse est privilégiée pour les petites zones, très précises ou récalcitrantes :

- Visage : lèvre supérieure, menton, joues, sourcils.
- Petites zones localisées : aréoles des seins, ligne abdominale, doigts/orteils.
- Finitions : les bordures de zones traitées au laser (maillot, aisselles).

Nombre et fréquence des séances :

- Protocole basé sur le temps : les séances sont facturées au temps passé (par tranches de 15, 30 ou 60 minutes), car la durée dépend du nombre de poils à traiter.
- Fréquence : Les séances sont planifiées en fonction du cycle de repousse individuel. Elles peuvent être plus rapprochées au début (toutes les 1 à 3 semaines) puis s'espacer progressivement à mesure que la pilosité diminue.

ÉPILATION DÉFINITIVE LASER

La haute technologie au service d'une peau lisse, douce et durable.

Notre Centre Expert est équipé du Laser Diode Premium 4 en 1 de Swiss Elegance, la technologie la plus avancée du marché pour l'épilation définitive. Cette innovation vous garantit une élimination efficace des poils, adaptée à tous les types de peau.

La technologie Laser Diode Premium 4 en 1 : La puissance multi-longueurs d'onde

La performance inégalée de notre laser repose sur sa capacité à cibler le poil avec une précision chirurgicale, grâce à une combinaison unique :

- **Quatre longueurs d'onde synergiques**
(755nm, 808nm, 940nm, 1064nm)

Contrairement aux lasers traditionnels, notre appareil émet simultanément ou sélectivement quatre longueurs d'onde différentes. Cette synergie permet d'atteindre le follicule pileux à diverses profondeurs et de cibler efficacement différents types de mélanine

- **Compatibilité universelle**

Cette polyvalence assure une efficacité maximale sur tous les phototypes de peau (du clair au foncé, phototypes I à VI) et sur la plupart des couleurs de poils (à l'exception des poils blancs/gris non mélanisés), une véritable révolution.

- **Puissance optimisée et stable**

Le laser délivre une énergie constante et puissante, garantissant une destruction optimale du bulbe pileux à chaque impulsion, ce qui se traduit par des résultats visibles dès les premières séances et une réduction du nombre total de sessions nécessaires.

Les effets et bénéfices sur votre peau

- **Élimination durable**

Dites adieu aux poils incarnés, aux irritations et à la repousse rapide. Le traitement offre une réduction significative et permanente de la pilosité.

- **Confort inégalé**

Grâce à son système de refroidissement intégré (jusqu'à -18°C), l'appareil protège l'épiderme et rend la séance quasiment indolore, même sur les zones sensibles.

- **Sécurité maximale**

Nos protocoles sont personnalisés et les réglages de la machine intelligents, assurant un traitement sûr pour votre peau, sans risque de brûlure.

- **Gain de temps et sérénité**

Libérez-vous de la contrainte de l'épilation quotidienne ou mensuelle et profitez d'une peau douce et prête à être dévoilée à tout moment.

Nombre et fréquence des séances :

- **Protocole recommandé**

Une moyenne de 6 à 10 séances est généralement nécessaire pour obtenir une élimination quasi-totale des poils sur une zone donnée. Ce nombre varie en fonction du type de poil, de la couleur de peau et de la zone.

- **Les séances sont espacées de 6 à 8 semaines**, en fonction du cycle de croissance des poils, pour cibler les follicules actifs au bon moment.

- **Suivi** : Un bilan initial gratuit et personnalisé est toujours réalisé pour établir le protocole le plus adapté à vos besoins, venant à mesure que la pilosité diminue.



Swiss Elegance

Centre expert

Merci
pour votre confiance

Réservations via **PLANITY**
Swiss Elegance Centre